la salute vien mangiando

frutta & verdura tutto l'anno

COLDIRETTI PIACENZA

educazione alla CAMPAGNA AMICA

FONDAZIONE CAMPAGNA AMICA

QUANDO:

il 31 maggio 2013
alle ore 9.45

DOVE:

presso PIACENZA EXPO
Piacenza (Loc. Le Mose)

siete
tutti invitati
alla festa di chiusura
del progetto di
Educazione alla Campagna Amica

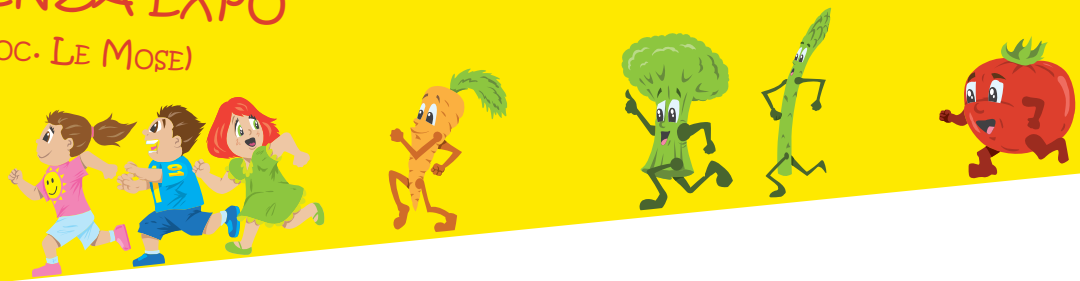

PROGRAMMA:

ore 9.00	arrivo scolaresche animazione con i Manicomics
ore 9.45	benvenuto del Presidente Prov.le Coldiretti Luigi Bisi
ore 10.00	saluto delle autorità
ore 10.15	premiazioni e...

... merenda a chilometri zero
e intrattenimento
con clown, giocolieri e trampolieri

nell'occasione saranno premiati gli elaborati del concorso scuole "Educazione alla Campagna Amica"

info:
www.piacenza.coldiretti.it

segreteria organizzativa

Coldiretti Piacenza
Via Colombo 35, 29122 Piacenza
Tel. 0523.596511 - Fax 0523.596596
piacenza@coldiretti.it

sono con noi...

Camera di Commercio Piacenza

BANCA DI PIACENZA LA NOSTRA BANCA
www.bancadipiacenza.it

Comune di Piacenza

Provincia di Piacenza

Prefettura di Piacenza
Ufficio territoriale del Governo

Ministero della Pubblica Istruzione
Ufficio Scolastico Regionale per l'Emilia-Romagna

ringraziamo anche... l'Università Cattolica di Piacenza, l'Associazione Apicoltori, il Consorzio Grana Padano, il Consorzio Agrario di Piacenza, il Consorzio di Bonifica, Avis, l'Associazione Autonoma Diabetici Piacentini, il Dipartimento Ospedaliero Materno-Infantile Unità Operativa di Pediatria e Neonatologia Ospedale Guglielmo da Saliceto di Piacenza, l'Associazione Il Cuore di Piacenza

nuvolette