

Il Convegno "Longevità attiva in ambito rurale. Esperienze di Agricoltura Sociale a favore della popolazione anziana" si propone di presentare i risultati della sperimentazione condotta nell'ambito del progetto "Longevità attiva in ambito rurale" realizzato dalla Regione Marche con il coordinamento scientifico dell'INRCA. Tale progetto, che ha visto attivamente coinvolte diverse aziende agricole della Regione Marche, ha previsto l'ideazione e la realizzazione di servizi di promozione della qualità della vita rivolti ad anziani autosufficienti da realizzarsi in un contesto rurale.

La sperimentazione si è recentemente conclusa, e l'evento sarà l'occasione per presentare a tutti gli interessati i risultati estremamente positivi che sono emersi.

Nella seconda parte della giornata, il corso ECM "Le green care therapies al servizio della longevità attiva" si propone di fornire una serie di contributi formativi da parte di operatori professionisti operanti nel campo dei servizi di green care, finalizzati alla diffusione della conoscenza e delle buone prassi nell'ambito delle "green care therapies" a favore della popolazione anziana. Esiste una ben consolidata esperienza in questo campo in particolare nei paesi nord-europei che utilizzano queste pratiche finalizzate ad interventi in favore di soggetti svantaggiati, tra cui gli anziani.

Diventa sempre più importante quindi, diffondere anche nel nostro paese la conoscenza circa le potenzialità di questo modello che ha dimostrato la sua efficacia sia nel campo della prevenzione che della riabilitazione e promuovere per il professionista sanitario forme di collaborazione in contesti inediti.

#### Accreditamento ECM

Per la sessione pomeridiana sono previsti 4 crediti ECM per tutte le professioni sanitarie.

#### Iscrizione

La partecipazione all'evento è gratuita previa iscrizione.

Le adesioni saranno accettate in ordine di arrivo per un totale massimo di 99 iscritti.

#### Segreteria Scientifica

Dr.ssa Flavia Piccinini • tel. 071 8004615 • e-mail: f.piccinini@inrca.it

#### Segreteria organizzativa

Ufficio Comunicazione/URP • tel. 071 8003331 • fax 071 8003564 • e-mail: urp@inrca.it



Il buffet è gentilmente offerto da Campagna Amica - Coldiretti

Collaborazione  
Regione Marche/INRCA



CONVEGNO

# LONGEVITÀ ATTIVA IN AMBITO RURALE

*Esperienze di agricoltura  
sociale a favore della  
popolazione anziana*

29 gennaio 2016

Auditorium INRCA, POR Ancona  
via della Montagnola 81

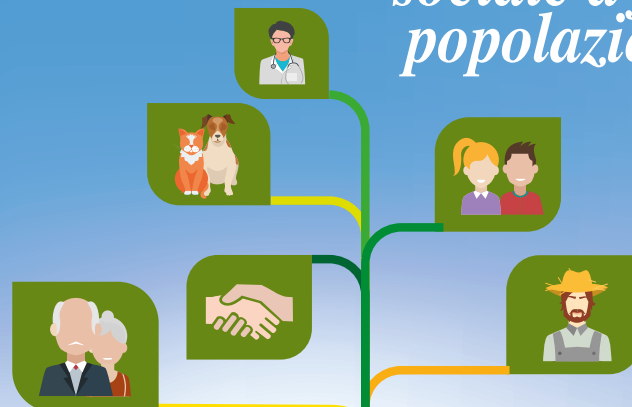

mercato marcellini

Direttore del Corso  
Responsabile Coordinatore del Progetto  
Dr.ssa Cristina Gagliardi

09:00 **Saluto delle Autorità**

**Valeria Mancinelli**, Sindaco di Ancona  
**Anna Casini**, Assessore Agricoltura Regione Marche  
**Maurizio Mangialardi**, Presidente ANCI Marche  
**Gianni Genga**, Direttore Generale INRCA  
**Fabrizia Lattanzio**, Direttore Scientifico INRCA

09:30 **Presentazione del progetto**

**Cristina Martellini**, Dirigente Servizio Ambiente e Agricoltura Regione Marche  
**Leonardo Lopez**, Responsabile Regionale Multifunzionalità dell'Impresa Agricola

09:50 **Innovazione sociale e buone pratiche di green care: aziende, servizi, utenti**

**Cristina Gagliardi**, Responsabile Coordinamento e Monitoraggio Scientifico del Progetto, INRCA

10:10 **Presentazione degli imprenditori e loro testimonianze**

11:30 Coffee break

11:50 **L'azienda agricola come luogo di apprendimento e partecipazione alla comunità per invecchiare in modo attivo: risultati dell'analisi qualitativa**

**Sara Santini**, CRESI INRCA

12:10 **Le testimonianze dei partecipanti**

12:30 **Panel di discussione: Agricoltura Sociale, Territorio, Politiche Sociali e Sanitarie per la popolazione anziana: quali sinergie possibili?**

*Moderatrice: Cristina Martellini*

*Partecipano:*

**Paolo Mannucci**, Dirigente Servizio Politiche Sociali, Regione Marche  
**Giovanni Santarelli**, Dirigente Programmazione Sociale, Regione Marche  
**Filippo Masera**, Assistenza Territoriale, ARS Marche  
**Carolina Marino**, Segreteria Nazionale Coldiretti Donne Impresa  
**Francesca Gironi**, Comitato imprenditrici agricole dell'Organizzazione Mondiale degli Agricoltori (OMA)

13:15 Buffet lunch

**Le green care therapies al servizio della longevità attiva** (sessione ECM)

13:45 *Registrazione dei partecipanti*

14:20 **Introduzione sulle green therapies**

**Cristina Gagliardi**

14:40 **La rete degli attori per i servizi alla persona e alla comunità rurale**

**Paola Scarpellini**, Università di Pisa - AiCare

15:00 **Le attività psicosociali nella malattia di Alzheimer**

**Patrizia Civerchia**, Centro Disturbi della Memoria e Malattia di Alzheimer INRCA

15:20 **Il giardino sensoriale per i malati di Alzheimer: l'esperienza della Grimani Buttari**

**Marco Montesi**, Medico Specialista Fondazione Grimani Buttari

15:40 **Sperimentazione del trattamento di Pet Therapy nella riabilitazione della malattia di Parkinson**

**Oriano Mercante**, Direttore UOC Medicina Riabilitativa INRCA POR Ancona

16:00 **Le Terapie assistite con animali (TAA) per la promozione del benessere nell'anziano. Dimostrazione pratica**

**Alessia Scarnera**, Specialista in Psicologia Clinica e Conduttore in Pet Therapy

17:00 **Ortoterapia, l'esperienza della Casa di Reclusione Ancona-Barcaglion**

**Ugo Testa**, ASSAM - Agenzia Servizi Settore Agroalimentare delle Marche

17:20 **Sociale è un atto agricolo**

**Paolo Guglielmi**, Delegato Regionale Coldiretti Giovani Impresa

17:40 **Dibattito e conclusioni**

**Claudio Maria Maffei**, Direttore Sanitario INRCA

18:10 *Test di valutazione e chiusura del corso*